美孚标志和飞马标识是埃克森美孚公司或其关联公司的注册商标。©2007埃克森美孚公司

我们是怎样让您的热电联供发电站保持更稳定、更高效的运转。

经过实践验证的卓越性能是美孚品牌产品的基石，每种精心调配的产品都能够给设备提供出色的保护和长效的润滑油使用寿命。这只是我们部分高性能产品系列。如需完整的美孚工业润滑油的清单，请联系：埃克森美孚免费润滑热线800-820-8238或登陆www.mobil.com.cn

❶ 燃气发动机

- 发动机(4冲程涡轮增压；高速)：美孚飞马1号，美孚飞马1005

❷ 发电机

- 轴承：美孚力富SHC 100
- 轴承：美孚DTE指定润滑油

❸ 空气换热器

- 风机轴承：美孚力富SHC 100
- 轴承：美孚力富SHC 100

❹ 电动机泵

- 泵：美孚DTE 10M，美孚DTE 20
- 电泵马达：美孚力富SHC 100

❺ 鼓风机

- 鼓风机：美孚SHC 600
- 轴承：美孚力富SHC 100

其它(未显示)

阀

- 阀组件：美孚力富SHC

启动空气压缩机

- 喷油回转式螺杆：美孚拉力士SHC 1020
- 往复式空气压缩机(空冷或缸套水冷)：美孚拉力士800
- 电动机轴承：美孚力富SHC 100

天然气增压压缩机(燃料增压)

- 喷油回转式螺杆：美孚格高68，美孚格高100
- 往复式压缩机：格高68，美孚格高100

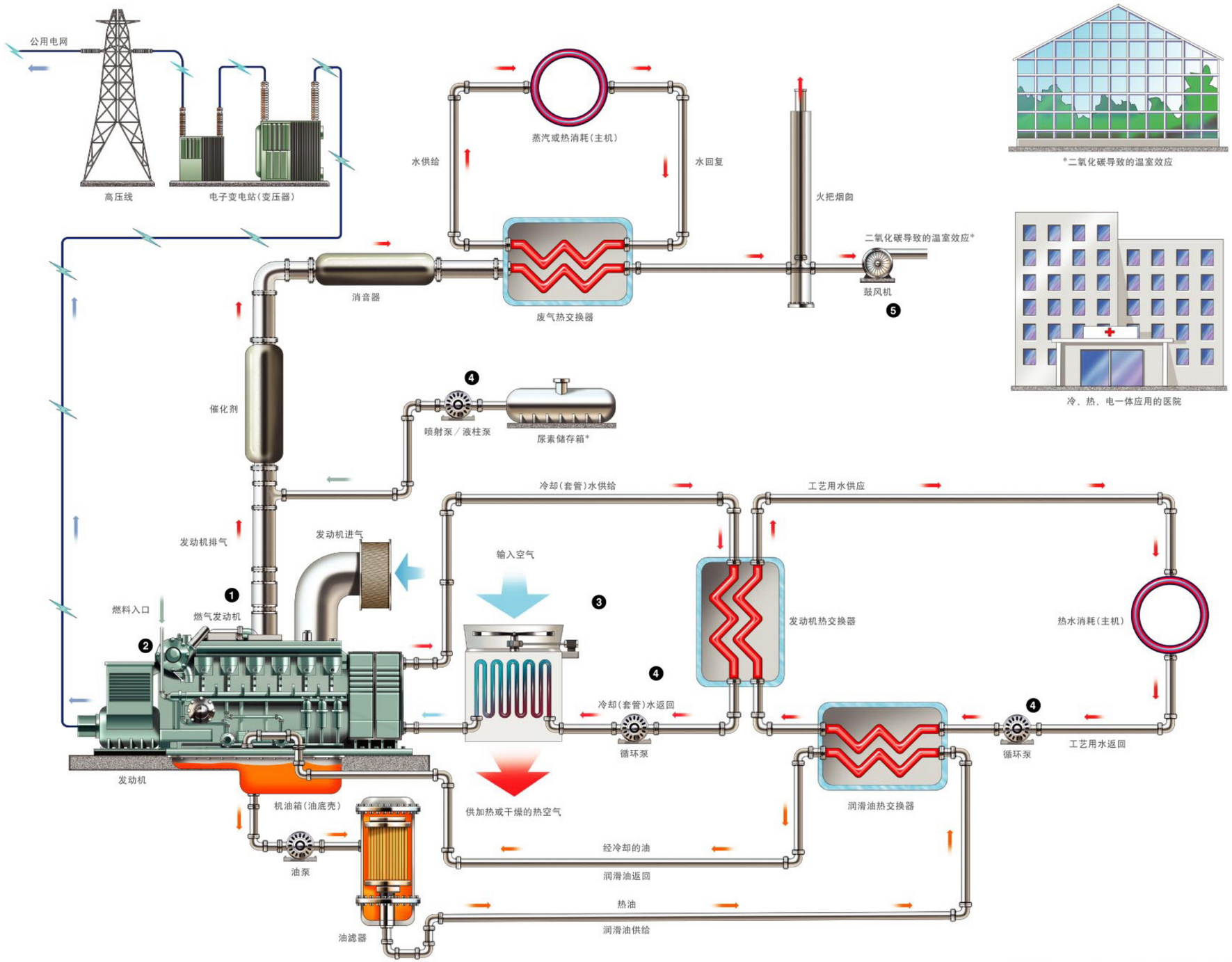

*二氧化碳导致的温室效应

冷、热、电一体应用的医院

注意：示意图和产品推荐仅作为一般性指南。所列产品为产品系列的名称。对于最终的润滑推荐，请参考设备制造商手册；对于其它产品，请咨询您的美孚工业润滑油团队。如需使用生物气燃料的热电联供燃气发动机应用的产品推荐，请索取我们的生物气发电设施的示意图。**示意图未按比例。**

Mobil 美孚
工 业 润 滑 油